

SEONG
DONG

2025년 성동구가족센터 사업성과보고

SEONG DONG

Seongdong-gu family center
2025 annual report

2025년 성동구가족센터 사업성과보고



CONTENTS.

2025년 성동구가족센터 사업성과보고

Seongdong-gu family center
2025 annual report



Part 1. 기관운영

- 인사말 6
- 센터 소개 7
- 발자취 및 주요 뉴스 8

Part 2. 사업운영

- 사업 실적 12
 - 맞춤형 프로그램 활성화 12
 - 지역기반 사회적 돌봄체계 구축 19
 - 센터 위상 강화 29
- 센터와 함께한 분들 35

Part 3. 네트워크 및 기타

- 지역사회 네트워크 38
- 지역사회 홍보 41
- 후원보고 42
- 분소 안내 43
- 센터 오시는 길 및 소식 바로보기 44

SEONG
DONG

2025년 성동구가족센터
사업성과보고

Seongdong-gu family center
2025 annual report



1

PART

기관운영

인사말

센터 소개

발자취 및 주요 뉴스

존경하는 성동구민 여러분, 그리고 성동구가족센터를 아끼고 사랑해 주시는 모든 분들께 진심으로 감사의 인사를 드립니다.

희망으로 가득했던 2025년 한 해가 이제 풍성한 결실을 맺으며 따뜻하게 마무리되고 있습니다. 지난 1년 동안 저희 성동구가족센터의 모든 활동에 깊은 관심과 적극적인 참여를 보내주신 가족구성원 여러분, 그리고 든든한 협력으로 힘을 실어주신 유관기관 관계자분들께 감사드립니다.

2025년은 성동구가족센터가 한 단계 더 도약하고, 그 기반을 단단히 다진 의미 있는 해였습니다.

올해 저희 센터는 다양한 공모사업을 성공적으로 수행하며 사업의 전문성과 폭을 넓혔습니다. 특히, '중도입국청소년 멘토링'과 '한부모가족 지원사업' 등을 통해 성동구의 다양한 가족들이 소외되지 않고 안정적으로 설 수 있도록 맞춤형 지원을 펼쳤습니다. 더불어, 이용자분들이 더욱 편안하고 안정적인 환경에서 서비스를 받으실 수 있도록 센터 대기 공간 및 상담실 리모델링을 성공적으로 완료하였습니다. 물리적인 환경 개선은 곧 마음의 안정으로 이어지기에, 이곳이 모든 가족구성원에게 심리적 안전지대가 되기를 바랍니다.

사업적인 성과 외에도, 저희는 성동구 가족정책의 미래를 깊이 고민하는 '가족포럼'을 성공적으로 개최하여 지속 가능한 가족 지원체계를 구축하는 중요한 밑거름을 놓았습니다. 또한, '성동페스티벌'과 '성동 온(on)가족 한마당'을 통해 센터를 지역사회에 활짝 열어 보였으며, 동으로 '찾아가는 가족사랑의 날' 과 적극적인 홍보행사로 센터의 문턱을 낮추고 가족센터의 역할을 활발히 수행했습니다.

올 한해의 성과는 저희를 믿고 함께해 주신 여러분의 신뢰가 만들어낸 결과입니다. 저희 성동구가족센터는 내년에도 시대의 변화와 다양한 가족 형태에 발맞추어 한층 더 전문적이고 따뜻한 맞춤형 지원을 펼쳐나갈 것을 약속드립니다. 따뜻한 격려와 지지로 함께해주신 모든 분께 다시 한번 깊이 감사드립니다.

여러분의 가정에 늘 건강과 행복이 가득하시기를 기원합니다.

성동구가족센터 엄애선·안연주 센터장 및 직원 일동

센터현황

>> 설립목적

지역사회 다양한 가족의 삶의 질 제고 및 가족역량 강화를 위한 체계적이고 효율적인 가족복지 서비스 지원

>> 미션 및 비전

- 미션

가족서비스 제공으로 다양한 가족의 삶의 질 향상에 기여
- 비전

2026! 다양한 가족으로부터 신뢰받는 성동구 행복 파트너

>> 핵심가치

- 소통

지역주민, 지역사회, 정책, 종사자의 능동적 소통
- 다양성

가족형태에 따라 제약을 두지 않는 다양한 가족(구성원) 포용
- 전문성

가족복지 서비스의 전문성 발휘

>> 전략목표

- 맞춤형 프로그램 활성화

지역기반 맞춤형 프로그램 강화, 사회적 이슈 반영 프로그램 개발
- 지역기반 사회적 돌봄체계 구축

가족기능 강화, 돌봄공동체 기반 마련, 일·가정 양립 환경 조성
- 센터 위상 강화

조직 경쟁력 향상, 내·외부 자원 활용 강화, 센터 인지도 제고

>> 2025년 성동구가족센터 이용자 현황 (2025. 1.~11., 단위: 명)

구분	가족유형	합계	가족관계	가족생활	가족돌봄	지역공동체
연인원	다문화가족	7,066	4,153	1,121	637	1,155
	한문화가족	21,356	1,142	990	5,573	13,651
	합계	28,422	5,295	2,111	6,210	14,806

구분	가족유형	합계	1분기	2분기	3분기	4분기
연인원	다문화가족	7,066	573	2,654	1,905	1,934
	한문화가족	21,356	2,489	7,302	6,628	4,937
	합계	28,422	3,062	9,956	8,533	6,871

전략목표	전략과제	연인원	비고
맞춤형 프로그램 활성화	지역기반 맞춤형 프로그램 강화	454	한부모가족 집단상담 외 5개 사업
	사회적 이슈 반영 프로그램 개발	10,569	업사이클링 외 15개 사업
지역기반 사회적 돌봄체계 구축	가족기능 강화	6,060	서울가족학교 '아동기 부모교실' 외 9개 사업
	돌봄공동체 기반 마련	6,757	다문화가족 방문교육 외 2개 사업
	일·가정 양립 환경 조성	3,900	가족나들이 외 5개 사업
센터 위상 강화	조직 경쟁력 향상	137	상담사 역량강화교육 외 2개 사업
	내·외부 자원 활용 강화	4,252	사례관리 외 5개 사업
	센터 인지도 제고	668	사업성과보고회 외 1개 사업

※ 특성화사업(한국어교육, 사례관리, 통번역서비스, 방문교육), 아이돌봄서비스 이용자 등은 센터 이용자 현황에서 제외

2025년 발자취

- **03.04.** >> 2025 중도입국청소년 <정착지원(동행커넥터) 시범사업> 선정
- **03.25.** >> 서울시가족센터 지원 <조부모, 위기임산부 및 난임부부 지원사업> 선정
- **04.01.** >> 2025 성동구 나눔네트워크 <여성한부모지원사업> 선정
- **05.20.** >> 제18회 세계인의 날 <행정안전부 장관상> 수상
- **06.14.** >> 2025 가족페스티벌 <성동! 가족페스티벌> 개최
- **06.16.** >> 월드비전 <기적의 ZONE> 선정
- **09.10.** >> 우리다문화장학재단 지원 <공부방 학습용가구 지원사업> 선정
- **10.20.** >> 2025 기아 노사합동 <사랑나누기 사업> 선정
- **11.18.** >> 2025 성동가족포럼 <지속가능한 가족정책, 성동에서 길을 찾다> 개최
- **11.22.** >> 2025 사업성과보고회 <성동온(on)가족한마당> 개최
- **12.10.** >> 2025 아이돌봄서비스 수기 및 캐릭터 공모전 수상(한국건강가정진흥원 이사장상)
- **12.12.** >> 2025 서울가족사업 공모전 <가족공동체 활성화사업> 우수상, 2025 <서울가족학교> 영향평가 우수사례 장려상 수상

2025년 주요 뉴스

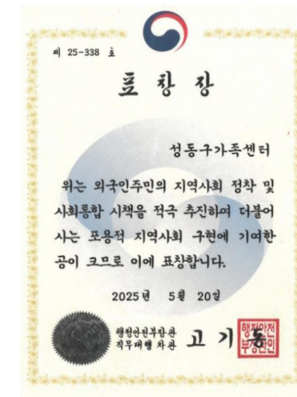

2025. 05. 20.

성동구가족센터 행정안전부 장관상 수상

2025년 5월 세계인의 날을 맞이하여 성동구가족센터가 행정안전부 장관상을 수상하였습니다.

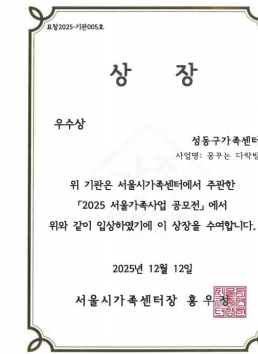

2025. 12. 12.

서울가족사업 공모전 우수상 수상

서울가족사업 공모전에서 '가족공동체 활성화 사업'이 우수상을 수상하며 사업의 성과를 인정받았습니다.

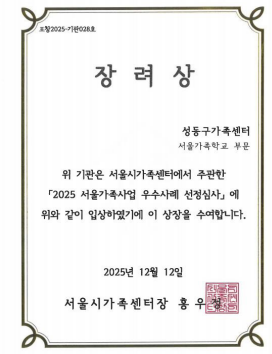

2025. 12. 12.

서울가족학교 장려상 수상

'서울가족학교'가 영향평가 우수사례 장려상을 수상하며 사업의 성과를 인정받았습니다.



2025. 06. 16.

월드비전 친환경 인프라 구축사업 <기적의 ZONE> 선정

전국 사회복지시설 친환경 인프라 구축 사업인 월드비전 <기적의 ZONE>에 선정되어 2층 공간을 리모델링 했습니다.



2025. 10. 20.

기아(주) 노사합동 사랑나누기 사업 차량지원선정

한국사회복지협의회 주관, 기아차 후원으로 2025년 기아(주) 노사합동 사랑나누기 사업에 선정되어 사회복지서비스 제공을 위한 차량 지원을 받았습니다. (차량: 레이자동차)



2025. 11. 18., 11. 22.

성동가족포럼, 사업성과보고회 개최

성동가족포럼 <지속가능한 가족정책, 성동에서 길을 찾다>, 사업성과보고회 <성동온(on)가족한마당>을 개최해 지역주민, 실무자들과 소통했습니다.

직원 수상 내역

- 양성평등주간 기념행사 유공자 표창(성동구청장상) >> 손성현 팀원
- 제26회 사회복지의 날 기념 유공자 표창(성동구청장상) >> 서아연 팀원
- 서울시사회복지사업회 회장 표창 >> 이윤주 · 김중훈 팀장
- 가족사업 유공자 감사장(성동구청장상) >> 임현미 가족상담사, 예정은 아동청소년상담사, 신원호 보듬매니저
- 가족사업 유공자 표창(성동구청장상) >> 김세진 · 박지우 팀원, 김성자 · 김정례 아이돌보미
- 아이돌봄서비스 수기 및 캐릭터 공모전(한국건강가정진흥원 이사장상) >> 이윤주 팀장
- 아이돌봄지원사업 추진 유공자 표창(서울시장상) >> 이희영 아이돌보미
- 서울시가족센터협회 우수직원표창 >> 서혜민 팀원

SEONG
DONG

2025년 성동구가족센터
사업성과보고

Seongdong-gu family center
2025 annual report



2

PART

사업운영

사업 실적

맞춤형 프로그램 활성화
지역기반 사회적 돌봄체계 구축
센터 위상 강화

센터와 함께한 분들

가족구조별 맞춤형 프로그램 실행



한부모가족 집단상담 <한가득>

한부모의 양육스트레스 해소 및 자아존중감 향상,
한부모자녀의 가족긍정성 증진을 위한 집단상담

▶ 운영방법 : 오프라인 / 8회기

▶ 추진내용 : 양육자 대상 : 자기이해 및 강점 탐색, 감정 조절과 스트레스 관리,
양육자의 자기돌봄 역량 강화
자녀 대상 : 자기 이해 및 가족 이야기 나눔, 긍정적 가족관계 형성 지원



이혼전후 집단상담 <비온뒤 갭>

부부 갈등으로 이혼을 고려 중인 기혼자를 대상으로 이혼 결정에 앞서 결혼생활과
이혼 과정에 관한 숙려를 통해 최적의 결정에 도움이 되도록 하는 집단상담 프로그램

▶ 운영방법 : 오프라인 / 4회기

▶ 추진내용 : 관계갈등의 역사 살펴보기, 부부관계 낯설게 바라보기,
선택을 위한 자기 점검하기, 이혼에 대한 입장 및 대안 세우기



여성양육자한부모프로그램 <오늘도 행복한 우리의 하모니>

여성 한부모 양육자의 양육역량 강화와
자녀와의 긍정적 관계 증진을 통해 정서적 안정과 자립을 도모

▶ 운영방법 : *관계의 마법사: 오프라인 / 118회기

*하모니캠프: 오프라인 / 1회기
*양육가이드북: 200부 배포

▶ 추진내용 : *관계의 마법사: 1:1 밀착 코칭 - 엄마와 자녀의 호소문제를 파악하고
밀착관찰 및 상담
*하모니캠프: 1박2일 캠프, 집단상담 및 신체활동, 평소에 하기
어려웠던 자기돌봄
*양육가이드북: 200부 배포, 자녀의 발달단계를 기준으로 양육시
참고할 자료제공, 상호작용 촉진을 위한 도구제공

생애주기별 지역 특성화 프로그램 개발



임신출산 집단상담 <부모가 되는 여정>

임신과 출산 과정에서의 정서적 어려움을 해소하고 부모가 됨으로서
준비해야 할 내용과 과정을 이해하기 위한 집단상담

▶ 운영방법 : 오프라인 / 4회기

▶ 추진내용 : 임신기간 부모 역할 이해, 출산에 대한 정서 나눔, 예비부모의
자기진단, 부모가 됨으로써 나타나는 변화, 공동양육의 중요성,
부모역할 선언



20·30청년 1인가구 집단상담 <청년커넥트: 혼자지만 함께>

20·30청년 1인가구의 자기이해 및 사회적 관계망 형성,
심리적 안정감 증진을 위한 집단상담

▶ 운영방법 : 오프라인 / 4회기

▶ 추진내용 : 강점검사 결과 및 활용 경험 나눔, 애착관계 탐색 및 경험 나눔,
자기수용에 대한 이해 넓히기, 감정 조절 및 의사소통, 힐링 차담



노부모돌봄교육 <돌봄+: 돌봄과 마음챙김>

노부모 돌봄 중장년 가족에게 돌봄 관련 교육 제공을 통해
가족 돌봄 부담·갈등 완화 및 삶의 질 향상 도모

▶ 운영방법 : 온라인, 오프라인 / 6회기

▶ 추진내용 : 노부모 이해 및 돌봄 관계의 기초, 갈등 소통법 및 관계 조율, 감정관리
및 자기돌봄, 장기 돌봄 준비 및 제도 이해, 지역 기반 돌봄 자원 이해,
웰다잉 및 가족 삶의 마무리 준비

사회통합 및 이슈를 고려한 프로그램 제공



업사이클링 <EARTH 새·삶·스럽게>

지역주민이 참여하는 친환경 텃밭 조성 및 자원순환교육을 통해
지속가능한 생태순환문화 구축

- ▶ **운영방법** : 오프라인 / 10회기
- ▶ **추진내용** : 친환경 텃밭 조성 및 운영, 자원순환교육 및
실천 프로그램 운영(페트병 화분)



결혼이민자 역량강화지원 <한국어교육>

결혼이민자, 중도입국자녀 등의 대상에게 실생활 한국어교육 제공

- ▶ **운영방법** : **특별반** 1학기 : 기초 자모음반(12회기), 기초 말하기반(12회기),
중도입국자녀반(14회기)
2학기 : 기초 문법반(12회기), 기초 말하기반(12회기)
- 정규반** 1학기 : 1단계(31회기), 2단계(31회기), 3단계(31회기)
2학기 : 1단계(31회기), 2단계(31회기), 3단계(31회기)
- ▶ **추진내용** : 수준별 및 단계별 읽기, 듣기, 쓰기, 말하기 어휘 및 문법 한국어 교육 제공



통번역서비스

결혼이민자, 다문화가족, 외국인, 난민가족 및 이들을 지원하는
기관을 대상으로 통·번역, 정보제공서비스 제공

- ▶ **운영방법** : 전화, 이메일, 팩스, 방문 상담, 외부 파견 등
- ▶ **추진내용** : 한국어가 서툰 결혼이민자, 다문화가족, 외국인 등을 위해 원활한
의사소통을 지원하고자 통역, 번역 및 정보제공서비스를 제공

사회통합 및 이슈를 고려한 프로그램 제공



서울가족학교 <패밀리셰프>

가족의 긍정적 정서 공유와 친밀감 향상을 위한 가족소통·가족요리활동 지원

- ▶ **운영방법** : 오프라인 / 8회기
- ▶ **추진내용** : 공공기관, 초등학교와 연계하여 가족게임, 긍정대화법 등 가족·
이웃이 함께 소통하고 바나나치즈만두, 잡채 등 온 가족이 함께하는
가족요리활동 진행



성동기행 <가족과 함께하는 성동나들이>

성동구 내 지역자원을 활용하여 다양한 가족의 문화·여가생활을 지원함으로써
지역 의식 고취 및 건강한 가족여가문화 확산

- ▶ **운영방법** : 오프라인 / 8회기
- ▶ **추진내용** : 성동구 내 지역자원을 활용하여 전시 관람 및 만들기 체험 등의
문화체험활동 진행



중도입국청소년 정착지원사업 <동행 커넥터>

중도입국청소년의 안정적 정착지원을 위한 학습·정서·문화 멘토링

- ▶ **운영방법** : 오프라인 / 444회기
- ▶ **추진내용** : 1:1 학습·정서·문화 멘토링, 가족동행 멘토링(가족체험활동,
부모교육), 주민교류 멘토링, 수료식 및 네트워크 파티

문제유형별 가족 특화서비스 제공



가족상담, 가족상담특화 <힘/내/기 - 힘들 때 내게 기대>

가족이 직면한 다양한 문제를 해결하고, 가족 구성원의 역량을 강화하여 삶의 질을 향상할 수 있도록 맞춤형 상담 서비스 제공

▶ 운영방법 : 가족상담 및 특화

- 개인상담 8회기, 부부 및 가족상담 10회기
- 월~금 9-18시, 화~목(야간) 18-21시 운영
- 사례연장회의를 통해 개인 4회기, 부부 및 가족상담 5회기 연장 가능
- 심리검사 및 해석상담

▶ 추진내용 : 대면·비대면 상담, 심리검사 및 해석상담 제공



찾아가는 상담 (부제: 성동마음정원)

거리적, 상황적 어려움으로 기관방문에 제한이 있는 지역주민에게 보다 쉽게 상담에 접근할 수 있도록 상담공간을 마련하여 상담서비스 제공

▶ 운영방법 : 달팽이 마음정원

- 가족놀이치료 8회기: 느린학습의 특성으로 인해 학교생활 및 가족관계에서 어려움이 드러나는 호소문제를 가진 자녀와 양육자 대상

무지개 마음정원

- 개인 또는 부부, 가족상담 8회기: 가족과의 관계 갈등, 단절의 어려움이 있거나 이로 인한 개인의 심리적 어려움을 경험하고 있는 지역 주민 대상

▶ 추진내용 : 대면 상담, 심리검사 및 해석상담 제공



아동·청소년상담

만 14세 미만의 아동과 청소년이 전문적인 모래놀이치료를 제공받음으로써 심리정서적 기능 문제 개선 및 가족 건강성 증진 도모

- ▶ 운영방법 : • 기본 12회기, 내부 사례회의의 통해 12회기 연장 가능
• 취약계층 위기가족으로 기관연계 진행

▶ 추진내용 : 초기평가를 실시로 상담필요성 및 상담유형 논의, 대면상담, 심리검사 및 해석상담 제공



가족사랑 심리운동 <가족애(愛)너지>

초등학생 자녀가 있는 가족 대상으로 부모-자녀간 함께하는 신체활동을 이용한 가족심리운동 실시

▶ 운영방법 : 오프라인 / 5회기

▶ 추진내용 : 종이컵, 신문지, 휴지 활용한 신체 놀이 및 힐링 마사지와 가족책 만들기 활동, 가족 문화 체험인 양평 수미마을 체험

성평등, 인권의식 고취를 위한 가족통합프로그램 강화



결혼이민자 정착단계별 지원패키지 <Bright Futures>

국내 거주 3년 이상 결혼이민자 대상 안정적인 한국 정착 지원을 위한 프로그램 제공

▶ 운영방법 : 오프라인 / 9회기

▶ 추진내용 : 자신의 정착단계 점검 및 적성에 맞는 직업을 찾고 미래목표를 세우도록 지원, 학부모가 알아야 할 중학교 과정 교육



결혼이민자 취업지원

취업을 희망하는 결혼이민자 대상 구직상담을 통한 맞춤형 일자리 지원

▶ 운영방법 : 오프라인 / 19회기

▶ 추진내용 : 결혼이민자 1:1 맞춤형 구직상담, 취업연계, "일자리부르릉"연계 특별강의(실전모의면접진행)



찾아가는 다문화 이해 교육 <다이빙 - 다문화 이해 속으로>

결혼이주여성이 아동·청소년, 성인 대상으로 찾아가는 다문화 인식 개선 및 이해 교육을 제공하며, 또한 결혼이주여성 다문화 이해 교육 강사 역량 강화와 다문화 인식 개선 캠페인도 진행

▶ 운영방법 : • 오프라인 / 62회기

- 아동·청소년 대상 다문화 이해 교육 / 57회기
- 성인 대상 다문화 이해 교육 / 2회기
- 강사 역량 강화 교육 / 2회기
- 캠페인 / 1회기

▶ 추진내용 : 아동·청소년 대상 다문화 인식 개선 및 다문화 이해 교육 제공과 요리 문화 체험 제공
• 관내 유관기관 성인 대상(종사자)에게 다문화 인식 개선 및 다문화 이해 교육 제공
• 결혼이주여성 다문화 이해 교육 강사 대상으로 역량 강화 교육 실시
• 지역주민 대상으로 다문화 인식 개선 캠페인 진행



사회통합 캠페인 <다양한 가족 이해 캠페인>

다양한 가족에 대한 사회적 편견 및 차별개선을 위한 '다양한 가족 이해' 캠페인 진행

▶ 운영방법 : 오프라인 / 5회기

▶ 추진내용 : '그림책', '영화제', '체험부스' 등 가족이 함께 참여하는 형태의 캠페인 실시

성평등, 인권의식 고취를 위한 가족통합프로그램 강화



가족사랑의 날 <가족사랑의 날>

매월 다채로운 주제로 가족 간 상호작용을 증진하기 위한 참여형 가족 친화 문화 활동 제공

▶ 운영방법 : 오프라인 / 10회기

▶ 추진내용 : 요가+성장마사지를 통한 신체접촉 놀이활동, 라이스클레이 활동, 우리가족 꽃빙수 만들기, 점프 가족무술 공연관람, 우리가족 가을 도시락 만들기(캐릭터 유부초밥), 우리가족 미니샌드위치 만들기, 우리가족 꽃케이크 만들기

*옥수동, 송정동 찾아가는 가족사랑의 날 진행



성교육 <특특! 우리아이 성교육>

부모가 자녀를 위한 성교육에 대한 올바른 지식을 습득하고, 자녀와의 효과적인 소통을 통해 건강한 성적 발달을 지원

▶ 운영방법 : 오프라인 / 9회기, 온라인 / 1회기

▶ 추진내용 : 성동청소년성상담센터와 연계하여 부모그룹별(필리핀, 일본, 중국, 베트남 결혼이민자 / 조부모 / 자녀와 성별이 다른 부모) 및 자녀의 발달 단계별(유아기, 학령기, 청소년기) 맞춤 성교육 제공

*성동구립도서관, 금호도서관, 성동청소년센터 찾아가는 성교육 진행

이용자 우수 후기(우수상) - 가족사랑의 날 참여후기

주말마다 아이와 함께 재미있고 의미있는 시간을 보내고 싶었는데, 특히 아이가 스스로 도시락을 만들어보는 경험을 통해 즐거움과 성취감을 느끼고, 행복한 추억을 만들 수 있기를 바라는 마음으로 신청했어요.

자료 준비가 잘 되어 있어 바로 시작할 수 있었고, 아이가 직접 참여하며 즐거워하는 모습이 인상적이었어요. 캐릭터를 만들어가는 과정이 아이에게 부담 없이 따라 하기 좋았어요. 아이뿐만 아니라 어른인 저에게도 만들 수 있게 제공해주셔서 감사했어요.

조금씩 도시락이 완성되어가는 모습을 보며 아이가 신나하고, 스스로 만든 결과물을 뿌듯해하는 모습이 정말 보기 좋았습니다. 완성된 도시락이 예쁘고 귀여워서 사진으로 남기기도 좋았고, 가족과 함께 즐거운 시간을 보낼 수 있었어요.

가족끼리 즐겁게 참여하면서 아이의 성취감과 즐거움을 동시에 느낄 수 있는 알찬 프로그램이라 주변에도 추천하고 싶어요.



이용자 최병호 가족

자녀연령에 따른 부모교육 지원



서울가족학교 <아동기 부모교실>

아동기 자녀를 양육하는 부모의 역량강화를 위한 자녀 특성 이해 및 효과적 역할 수행법 습득 교육 지원

▶ 운영방법 : 오프라인 / 6회기

▶ 추진내용 : 국공립어린이집, 초등돌봄기관, 공공기관과 연계하여 좋은 부모 되기, 내 아이 자존감 성장, 디지털 성폭력 예방 등 부모교육 진행



서울가족학교 <청소년기 부모교실>

청소년기 자녀를 양육하는 부모의 역량강화를 위한 자녀 특성 이해 및 효과적 역할 수행법 습득 교육 지원

▶ 운영방법 : 온라인 및 오프라인 / 6회기

▶ 추진내용 : 자녀 이해, 자녀 진로 지도, 바람직한 부모역할, 대화법 등 부모교육 진행

성동구가족센터를 통해 부모교실 수업을 듣고 아이를 이해하고 좋은 부모가 되도록 노력할 수 있었어요!



자녀성장지원 프로그램 활성화



다문화가족 자녀성장지원 <별의별, 우리>

다문화가족 6~9세 자녀와 그 부모의 '부모-자녀 관계증진'을 위한 프로그램 진행

- ▶ **운영방법** : 오프라인 / 51회기
- ▶ **추진내용** : 가족놀이치료(10회기), 문화체험(쿠키만들기, 테크런) 2가지 프로그램으로 다문화가족 부모와 자녀 간의 관계개선 증진 도모



이중언어 교육지원

원어민 강사와 함께하는 이중언어 직접 교육을 통한 다문화가족 자녀의 이중언어 능력 향상 및 부모교육 제공으로 자녀이해도 및 부모-자녀 간 관계 향상 도모

- ▶ **운영방법** : **직접학습**
 - 베트남어반(초급발음반, 중급반 각 81차시)
 - 중국어 초급반, 중급반(각 81차시)
- 부모코칭**
 - 베트남어반(23차시)
 - 중국어반(23차시)

- ▶ **추진내용** : 이중언어 중국어, 베트남어 직접 교육, 가족 활동을 통한 부모 나라 문화 인식 개선 및 부모교육을 활용하여 부모-자녀 간 의사소통, 자녀이해도 교육 제공



진로체험 프로그램 <꿈을꿈들>

자아성장과 진로체험 활동을 통한 진로성숙도 향상

- ▶ **운영방법** : 오프라인 / 7회기
- ▶ **추진내용** : 자아탐색과 진로동기부여 캠프, 한양대학교 대학탐방, 파티쉐 직업체험활동, 직업인과의 인터뷰 및 실습, 쇼콜라티에 직업체험활동, 핵심역량 검사 및 해석특강, 조별 활동 및 조별 소식지 발표, 시상식, 개별 면담 진행

자녀성장지원 프로그램 활성화



다문화 아동청소년 기초학습지원

이음터 및 교육기관에 방문해서 다문화-외국인가정 자녀에게 기초학습(한글(국어), 수학)지원을 제공하여 아이들의 기초학력 증진과 학교생활 적응력 향상에 기여

- ▶ **운영방법** : • 기초학습지원 이음터2반(132회기)
• 기초학습지원 동명초등학교반(123회기)
• 기초학습지원 무학초등학교반(108회기)
- ▶ **추진내용** : 수준별 기초학습(한글(국어), 수학), 부모교육, 창의수업(디폴블럭 카네이션 화분, 바다 무드등, 크리스마스 리스 만들기), 현장체험학습(1학기-영화관람, 2학기-컵만들기 공방체험) 진행



다문화가족 자녀 교육활동비 지원

저소득 다문화가족 자녀에게 교육활동비를 지급해 학습 격차를 해소하고 경제적 어려움으로 인한 교육기회 박탈방지 및 기본 학습권 보장

- ▶ **운영방법** : 오프라인 접수(2회기)
상시(지급 월부터 25년 11월까지 사용)
- ▶ **추진내용** : 연 1회 카드 포인트로 지급
 - (초등)연 40만원, (중등)연 50만원, (고등)연 60만원
 - 저소득 다문화가족 자녀가 학업·진로 역량을 개발할 수 있는 다양한 교육기회를 제공

부부관계 향상 지원



서울가족학교 <예비부부교실>

서울 생활권 예비부부의 현실적인 결혼생활 설계를 위한
부부 의사소통 및 결혼 준비, 예비부모 교육 지원

- ▶ **운영방법** : 오프라인 / 11회기
- ▶ **추진내용** : DISC 성격유형검사, 행복한 커플의 대화법, 예비부부 자산관리, 결혼식준비, 부모됨 준비 등 교육 진행



부부이해교육 <배우자>

부부관계 증진을 주제로 한 강의와 부부별 심리검사 및 해석상담 진행

- ▶ **운영방법** : 오프라인 / 2회기
- ▶ **추진내용** : 부부 관련 집합교육 20커플, 부부별 심리검사(MMPI-2, TC) 및 해석상담 진행



다문화가족교육 <다(多)같이 행복한 가족>

다문화가족의 가족참여형 경제교육 제공을 통해
경제적 의사결정능력 향상 및 협력 강화 도모

- ▶ **운영방법** : 오프라인 / 4회기
- ▶ **추진내용** : 서울시 '예산학교' 연계를 통한 시민참여예산제도 이해 및 서울시 대표 명소와 대표 정책 이해, 서울시 시민참여 예산 공모사업 제안서 작성(2회기), 미래경제교육네트워크와 연계를 통한 우리아이 용돈교육을 이론교육 후 예산 내 지출 계획 물품 구매 실습활동(2회기) 진행

공동육아나눔터 운영 활성화

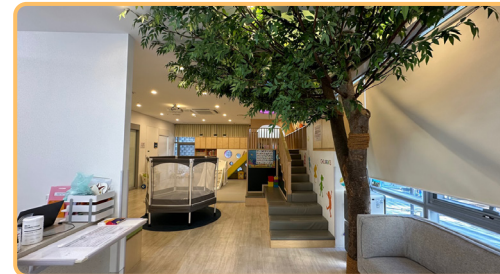

공동육아나눔터 공간이용 <놀이정원>

쾌적하고 안전한 공간제공을 통해 또래 자녀 양육 (조)부모들의 소통 기회 증대

- ▶ **운영방법** : 오프라인 / 1일 3회차 운영(일요일 2회차 운영)
 - 주 2회 이용 가능
 - 성동구 신속예약시스템 활용 예약, 잔여 자리에 대한 현장 접수 가능
 - 공간 내 양육자-아동 놀이활동 단체 또는 이웃과 함께 공간 대관 가능
- ▶ **추진내용** : 공동육아나눔터 공간 운영



공동육아나눔터 정기프로그램 <노리발>

(조)부모-자녀 간 애착관계 형성을 위한 다양한 놀이 프로그램 제공

- ▶ **운영방법** : 오프라인 / 68회기
- ▶ **추진내용** : 오감놀이, 예술활동, 교육문화활동, 미술활동, 신체활동, 요리활동 등



공동육아나눔터 돌봄 품앗이 <맞춤>

품앗이별 자율적인 계획 수립 및 운영을 통한 육아 부담 해소 및 공동체 정신 함양

- ▶ **운영방법** : 품앗이 활동 : 월 2회, 총 90회
 - 전체교육 · 모임 : 연 8회
- ▶ **추진내용** : 그룹별 '돌봄, 공동활동, 나눔, 소통' 활동 진행



돌봄서비스 인지도 제고



다문화가족 방문교육사업

결혼이민자 및 다문화가족·중도입국 자녀 대상
1:1 방문교육 진행을 통해 한국사회 적응 지원

- ▶ 운영방법 : *한국어교육 : 주 2회, 총 80회
 - *부모교육 : 주 2회, 총 40회
 - *자녀생활서비스 : 주 2회, 총 80회

▶ 추진내용 : 방문교육지도사 직접 가정방문 및 주 2회 교육, 만족도 및 사전·사후 검사 진행



조부모 지원사업 <손주애 빠지다>

조부모의 손자녀 발달에 대한 이해와 역량강화 및
정서적 안정 지원을 위한 자기 돌봄

- ▶ 운영방법 : 오프라인 / 12회기
- ▶ 추진내용 : 조부모 역할과 가치 이해 교육, 가족 관계증진을 위한 부모와의 협력 교육, 손자녀의 발달 이해 교육, 놀이를 통한 손자녀 이해 교육, 주양육자 세대와의 효과적인 상호작용 교육, 양육 방식 및 경험 공유, 훈육 방법 나누기, 차담을 통한 교류와 마음 나누기, 양육 스트레스 이해 및 해소법 공유, 자기 돌봄 활동(꽃 만들기, 테라리움 만들기), 명상 및 재충전 활동(호흡 수련, 절 명상, 심상화 그리기, 만다라 예술 명상)



이용자 우수 후기(우수상) - 공동육아나눔터 참여후기

친한 육아동지가 알려준 성동구공동육아나눔터!
한 번 가보고 너무 괜찮아서 요즘 아주 애용 중이에요.
프로그램이 매월 진행돼서 9월, 10월 모두 신청해서 참여했어요.
성동구가족센터 홈페이지 '프로그램 안내>프로그램 신청'에서 접수할 수 있는데
매번 엄청 빨리 마감되더라고요. 운 좋게 2기 모두 성공했어요.

9월 프로그램은 가을에 딱 맞는 <낙엽 친구들과 놀아요>였고,
총 5팀이 참여했는데 저희 팀은 2016년 12월 낙엽 1감놀이를 아주 재밌게 즐겼습니다.
선생님들도 낙엽을 뿌려주시면서 같이 놀아주셔서 너무 감사했어요.
시간도 하원하고 아기랑 알차게 놀기 딱 좋았답니다.
10월 프로그램은 <유령 마을의 꼬마 할러윈>이었는데 이렇게 행사가 있어서 참 좋더라고요.
준비되어 있는 의상들도 입어보고, 공간 한쪽 포토존에서
멋진 망토와 머리띠를 하고 사진도 찍었어요.

축사사진도 촬영해주셔서 사진도 기념으로 받았답니다.
성동구에서 아이 키우는 분들은 성동구가족센터에서 운영하는
다양한 프로그램 꼭 참여해보시면 좋을 거 같아요.



이용자 이윤지 가족

아버지, 남성교육 확대 운영



서울가족학교 <아버지교실>

아버지의 적극적 양육 참여 의지 향상 및 자녀와의 친밀한 관계 증진을 위한
실제적 양육기술 교육 지원

- ▶ 운영방법 : 오프라인 / 16회기
- ▶ 추진내용 : 공공기관, 어린이집과 연계하여 훈육, 안정적 애착관계, 자존감을 높이는 양육 등 아버지 교육과 배운 내용을 실습할 수 있는 자녀와 함께하는 아빠놀이 진행

프로그램의 탄력적 운영 확대



교류소통공간 공간운영

다문화가족과 비다문화가족의 소통과 정보를 교류하는 공간.
주민 쉼터 및 공간 무료대관으로 지역사회 교류 활성화

- ▶ 운영방법 : 지역주민 누구나, 사전신청 후 이용
- ▶ 추진내용 : 성동구 동네배움터 거점 '다가온 배움터' 선정 상·하반기 '커스텀 악세서리' 운영, 가치한땀 쉼터 소모임, 구립행당어린이집 운영위원회, 국공립어린이집 원장님 힐링캠프 등

교류소통공간 상시프로그램

다문화가족과 지역주민의 소통을 위한
다양한 문화·체험 프로그램 제공으로 상호 교류 지원

- ▶ 운영방법 : 오프라인 / 81회기
- ▶ 추진내용 : **지역사회통합지원 프로그램**
 - 다문화가족과 선주민 간 소통프로그램 및 다양한 문화 상호교류 프로그램 (밥데이, 뜨개질 공동체, 젠탕글아트 워크숍, 라인댄스, 천아트, 바느질 놀이터, 백세활력 스트레칭, 퍼펙트라이프 헬스케어, 상·하반기 텃밭 활동 등)
- 자녀돌봄지원 프로그램**
 - 자녀돌봄 공간제공 및 다문화가족 부모교육, 정보교류 프로그램 ('다가온 사랑방', 구립청계도서관 연계 '책이랑 놀자')



프로그램의 탄력적 운영 확대



다문화카페 이음터 - 공간운영, 문화프로그램

한국, 중국, 베트남, 일본, 필리핀, 몽골 등 1,500여 권의 어린이도서와 주민 소통공간으로 다양한 언어와 문화를 잇는 '다문화 어린이 도서관 이음터'

- ▶ **운영방법** : 공간이용 : 평일 상시
문화공방 : 오프라인 / 15회기
- ▶ **추진내용** : 주민소통공간, 도서이용, 다문화주민과 선주민이 함께 참여하여 소통하는 문화프로그램(벨리댄스, 다문화요리, 뜨개질, 마크라메 등) 진행 등



가족나들이 <성동, 패밀리가 떴다!>

가족들이 함께 모여 가족 단위 나들이 활동을 통해 가족친화문화 조성 및 가족 유대감 증진

- ▶ **운영방법** : 오프라인 / 1회기
- ▶ **추진내용** : 서울대공원에서 동물원 관람과 원더파크 체험을 진행하고 가족 간 소통을 위한 식사다과를 제공하며 가족 여가활동



이용자 우수 후기(장려상) - 가족나들이 참여후기

성동구가족센터 가족나들이 프로그램에 참여해 가족 모두가 행복한 하루를 보냈습니다.

서울대공원 동물원과 원더파크 체험을 함께 이용할 수 있는 코스가 특히 만족스러웠고, 아이가 동물과 미디어 콘텐츠를 즐기며 웃음이 끊이지 않았습니다.

센터의 체계적인 이동·안전 안내 덕분에 부모도 편안하게 참여할 수 있었습니다. 자연·체험·휴식이 모두 담긴 프로그램이었고, 가족 간 소통과 정서적 교감이 깊어진 의미있는 시간이었습니다.

우리 가족에게 따뜻한 추억을 만들어준 소중한 경험이었으며, 앞으로도 이런 프로그램이 계속되면 좋겠습니다.

이용자 이병철 가족

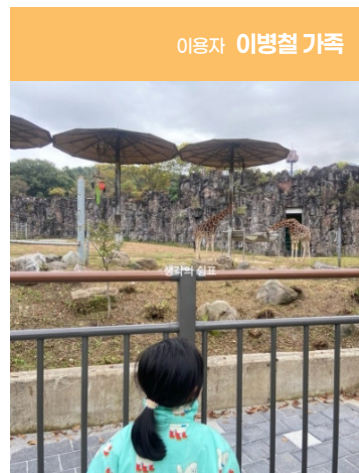

아이돌봄 서비스 확대 및 전문성 강화

아이돌봄서비스란?

부모의 맞벌이 등으로 양육 공백이 발생한 가정의 12세 이하 아동을 대상으로 아이돌보미가 찾아가는 돌봄 서비스

- ▶ **운영방법** : 개별 이용가정 방문
- ▶ **사업내용** : 성평등가족부 아이돌봄서비스, 서울형 아이돌봄 틈새 아이돌봄 3종 서비스, 둘째 출산 시 첫째 아이 돌봄서비스

성평등가족부 아이돌봄서비스



- ▶ **시간제 서비스(기본형)**
등·하원 준비, 놀이 활동, 준비된 식사 및 간식 챙겨주기



- ▶ **시간제 서비스(종합형)**
기본형 + 돌봄 아동과 관련된 가사 활동(조리, 설거지 등)



- ▶ **영아종일제 서비스**
영아돌봄과 관련된 전반적인 활동(이유식 먹이기, 목욕 등)



- ▶ **질병감염아동 지원서비스**
전염성 질병감염 아동의 병원 동행 및 가정 돌봄 서비스



- ▶ **기관연계 서비스**
기관 내 보육시설 이용 아동 돌봄 보조 역할 수행

서울형 아이돌봄 틈새 아이돌봄 3종 서비스



- ▶ **영아 전담 서비스**
영아 돌봄 경험이 많은 영아 전담 지정 아이돌보미가 서비스 제공



- ▶ **등·하원 서비스**
등·하원시간 전·후 돌봄 (7시~10시, 16시~20시)



- ▶ **병원 동행 서비스**
비전염성 질병, 예방접종 정기검진 등으로 병원 내원이 필요한 경우

둘째 출산 시 첫째 아이 돌봄서비스



- ▶ **둘째아이 이상 출산시 첫째아이 돌봄서비스**
출산 후 90일 범위 내 최대 100%~90% 지원 (100만원 한도)

아이돌봄 서비스 확대 및 전문성 강화



아이돌봄미 홍보 및 모집

아이돌봄 인력 확보를 위한 홍보

- ▶ **운영방법**: 오프라인, 온라인
- ▶ **추진내용**: 지역 내 동주민센터 및 유관기관과의 연계를 통한 오프라인 홍보, 관내 스마트 TV, 알림톡 등을 활용한 온라인 홍보, 일자리 박람회 등 현장 채용상담 및 홍보



아이돌봄미 교육

아이돌봄 전문성 향상과 역량강화를 위한 지속적인 교육 실시

- ▶ **운영방법**: 오프라인, 온라인
- ▶ **추진내용**: 온라인 법정 의무교육 실시, 보수교육, 감성소통 특별교육, 영아전담 돌봄 교육, 집담회 등 소그룹 및 대그룹 교육



아동학대예방 사례관리

아동학대 사례관리 실시, 아이돌봄미의 우울이나 스트레스를 정기적으로 확인함으로써 활동 중 발생할 수 있는 아동학대를 사전에 예방

- ▶ **운영방법**: 전화, 모바일 및 현장 모니터링
- ▶ **추진내용**: 아이돌봄미 활동에 대한 수시 모니터링 실시



우수 활동 돌봄미 격려

표창 및 감사장 전달로 그동안의 노고에 대한 감사의 마음 전달

- ▶ **운영방법**: 오프라인
- ▶ **추진내용**:
 - 서울시장상 표창 수상 1명
 - 성동구청장상 표창 수상 2명
 - 센터장 감사장 수상 6명(10년 이상 활동 돌봄미)



센터 종사자 전문성 강화



센터 직원교육

직원의 가족 사업 전문 역량 강화를 위한 교육 및 워크숍

- ▶ **운영방법**: 개별교육과 집합교육을 온·오프라인으로 진행
- ▶ **추진내용**:
 - 개별교육: 법정 의무교육, 직무교육, 사회복지사 보수교육 등은 각자 진행
 - 집합교육: 직원역량강화교육(자산관리 재무설계 교육, 중장기 경영계획 교육, 웰니스 힐링 오감체험) 오프라인 진행



센터 워크숍

팀 내 친밀감을 강화하고 업무 스트레스를 해소하기 위한 워크숍

- ▶ **운영방법**: 오프라인 / 1회기
- ▶ **추진내용**: 산들소리 수목원 나들이(숲 해설 체험 및 조별 미션)



상담사 역량강화교육 <프로를 위한 성장의 디딤돌>

가족상담 사례 슈퍼비전 및 전문가 피드백 공유, 상담교육을 통해 상담자의 전문성을 증진하여 상담의 질 향상

- ▶ **운영방법**:
 - 간담회 및 평가회의: 온·오프라인 / 2회기
 - 사례회의: 온·오프라인 / 4회기
 - 슈퍼비전: 온·오프라인 / 2회기
 - 역량교육: 오프라인 / 1회기
- ▶ **추진내용**: 사례회의, 슈퍼비전, 전문역량교육, 간담회, 평가회의 등 실시



사례관리 구축강화 및 지역자원 연계 활성화



사례관리

취약·위기가족 대상 가족별 맞춤형 사례관리 서비스 제공

- ▶ **운영방법** : 사례관리: (상시) 780회기 / 43가정
 - 외부 슈퍼비전: 오프라인 / 2회기
 - 가족관계증진프로그램: 오프라인 / 4회기
- ▶ **추진내용** : 대상자 발굴 및 자원연계, 유관기관 통합사례회의 참여 등
대상자 욕구에 따른 맞춤형 사례관리,
사례관리사 역량강화를 위한 외부 슈퍼비전 참여



학습정서지원서비스

취약·위기가족 아동(유아~중3)을 위한 1:1 학습정서지원 가정방문 수업 진행

- ▶ **운영방법** : 주 1회 1~3시간 / 273회기 / 17가정
- ▶ **추진내용** : 1:1 학습지원(한국어, 수학 등) 및
정서 지원(놀이, 음악, 미술, 멘토-멘티 등)



취약·위기가족 안전망 협의체

취약·위기가족의 조기 발견과 통합서비스 제공 및 연계 활성화를 위한
지역 내 10명 내외의 위원으로 구성된 실무자급 협의체 운영

- ▶ **운영방법** : 오프라인 / 상·하반기 1회(총 2회기)
- ▶ **추진내용** : 기관별 취약·위기가족 사업 공유 및 네트워크 회의,
실무 역량강화를 위한 다문화 이해교육 진행

사례관리 구축강화 및 지역자원 연계 활성화



후원·자원연계

지역주민 대상 나눔바자회 진행 및 문화예술 후원을 통한 지역자원 연계 활성화

- ▶ **운영방법** : 나눔바자회: 오프라인 / 2회기
 - 문화예술 후원: 오프라인 / 11회기
- ▶ **추진내용** : 정월대보름 기념 나눔바자회, 휴게공간 오픈 기념 도서관행사
운영 및 다양한 기업(㈜진심감성-국립현대무용단, 성동문화재단,
엠스테이지티켓)과의 협업을 통한 문화예술 객석나눔 후원 진행

이용자 우수 후기(최우수상) - 나눔바자회 참여후기

성동구가족센터에는 프로그램들이 참 다양해서 이용하기 좋아요.
얼마 전 <도서관남바자회>를 한다고 해서 바로 신청해서 다녀왔는데, 도서들도 좋고 알차어요.

성동구가족센터 2층 내부도 새로 인테리어를 해서 너무 깔끔했어요.
부부상담 등 가족상담도 진행해주시는 거 같은데, 2층에서 진행하는 거 같았어요.
저희는 이번달은 시간이 안 맞아서 못 받았지만 꼭 한 번 상담받고 싶은 프로그램이에요.

<도서관남바자회>에 사전 등록해서 도서 10권 이상
꿀꿀이 장바구니, 교구, 스티커 등을 한 몫치로 받았습니다.
아이 키우면서 막막할 때가 많은데 이렇게 센터 이용하면
좀 숨통도 트이고 정말 많은 도움이 되더라고요.

이용한 지 일 년 정도 되는데, 정말 대만족입니다!
프로그램 신청은 가족센터 홈페이지에서 할 수 있고요,
11월 22일에 <성동온(on)가족한마당>도 열린대요.
앞으로도 재미있는 활동 기대하겠습니다!

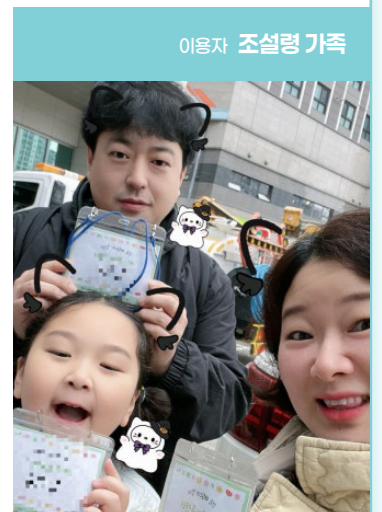

이용자 조설령 가족

자원공유 및 확보를 위한 공동사업 참여



지역사회 네트워크

지역 유관기관 및 지역주민들과 다양한 형태의 지역사회 네트워크 구축

- ▶ **운영방법** : 업무협약: 20회
 - 네트워크 회의: 105회
 - 지역자원 연계: 20회
 - 네트워크 협력사업: 11회
- ▶ **추진내용** : 업무협약, 네트워크 회의, 지역자원 연계, 네트워크 협력사업 등



가족공동체활성화사업 <우리가족, 꿈꾸는 다락방>

가족의 관심사를 스스로 계획한 가족중심활동과 더불어 부모자녀상호작용을 위한 양육 평가 및 코칭 진행

- ▶ **운영방법** : 오프라인 / 5가족, 75회기
- ▶ **추진내용** : 오리엔테이션, 부모자녀 상호작용코칭, 가족주도적 가족활동, 중간평가회, 활동공유회



이용자 우수 후기(장려상) - <한아름> 자조모임 참여후기

금년에 성동구가족센터 선생님의 권유로 <한아름> 자조모임에 참가하게 되었습니다. 아이에게 다양한 문화체험을 비슷한 가정 형태의 가정들과 만나서 자조모임을 희망했기 때문에 즐겁게 신청하여 참여하게 된 동기도 있었습니다. 참여를 희망하는 분들이 많이 계셨을 것 같은데 저에게 연락을 주셔서 참 영광이었고 감사했습니다.

혼자서 계획하기에는 좀 망설여지는 활동들도 여러가정이 모여서 함께 하다보니 힘을 모으고 지혜를 모으고 정보를 모아서 2025년이 정말 풍성하고 다양한 활동들로 채워졌던 것 같아요.

올해 정말 아이가 많이 웃고 힐링하는 시간, 행복한 추억을 만드는 시간을 <한아름> 자조모임을 통해서 갖게 되었습니다.

가장 즐거웠던 활동은 캠핑음식 체험, 도자기공방 체험, 매직사이언스 콘서트, 목공체험, 동물 교감하기 순이었어요.

2026년에 혹시 자조모임을 갖고자 희망하시는 분들은 성동구가족센터 자조모임 대박 추천합니다!

이용자 이은주 가족



자조모임 및 가족봉사단 확대 운영



다문화가족 자조모임 <다(多)정(情)다(多)감(感)>

중국, 필리핀, 일본, 국적취득반 다문화가족의 특성 및 욕구를 반영한 자조모임 운영, 상호교류 등을 통해 건강한 가족으로의 성장지원 및 공동체 의식 함양

- ▶ **운영방법** : 오프라인 / 58회기, 온라인 / 13회기
- ▶ **추진내용** : 바둑 교육, 한국사 공부, 줌바 댄스, 한자학습 및 일본전통 문화체험, 국적취득을 위한 사회통합 프로그램 종합평가 대비 교육, 체험활동 등 역량 강화 활동



취약·위기가족 자조모임 <한아름>

한부모가족의 사회적 관계망 형성 및 구성원 간의 지지, 정보공유 등을 포함한 모든 자조활동 진행

- ▶ **운영방법** : 오프라인 / 4가족씩 2그룹, 22회기
- ▶ **추진내용** : 한부모가족의 다양한 문화 체험활동 (공예, 도자기체험, 영화관람, 전시회, 나들이)

모두가족봉사단 <따뜻한 수레>

가족의 봉사 의식 함양 및 지역사회 문제해결을 위한 지역사회 봉사활동 지원

- ▶ **운영방법** : 오프라인 / 10회기
- ▶ **추진내용** : 서울숲 플로깅, 요양원 일손 돕기, 거주시설 정리정돈 수납교육, 페머그립 칫솔꽃이제작 및 기부, 삼푸바 제작 및 기부, 천연세제&섬유유연제 제작 및 기부, 관내 행사부스 운영, 도선어린이공원 환경정화활동 등



정기적 센터 홍보, 캠페인 실행



사업성과보고회 <성동은(on)가족한마당>
사업성과보고회를 통해 지역주민들에게 가족센터로서의 역할 확립 및 인지도 제고

▶**운영방법** : 온·오프라인 / 2회기

▶**추진내용** : • 25년 사업보고, 26년 사업계획, 유공자 표창, 축하공연, 10년 이상 활동 돌보미 감사장 수여, 좋은 부모상, 이용자 우수 후기 시상
• 가족이 함께하는 ‘다 함께 레크레이션’
• 유튜브 영상 업로드, 성과보고 책자 발간



가족페스티벌 <성동! 가족페스티벌>
다양한 가족복지서비스 체험 부스 활동을 통해 가족센터 홍보효과 증대 및 지역사회 내 화합의 장 마련

▶**운영방법** : 오프라인 / 1회기

▶**추진내용** : • 체험부스: 가족퍼즐 만들기, 커스텀티셔츠 만들기, 가족유관기관 부스 운영
• 체험프로그램: 가족스트레스검사, 다문화 옷 입기, 사전신청 프로그램, 센터 퀴즈 풀기
• 이벤트: 스탬프투어, 영수증사진, 아이스크림 먹기, 키다리아저씨 (풍선아트), 보물찾기 등

이용자 우수 후기(장려상) - 가족페스티벌 참여후기

성동구가족센터에서 가족페스티벌 <성동! 가족페스티벌>이 있었어요.
가족과 행복한 시간을 보내기 위해 참여했습니다.
성동구가족센터는 가족과 함께 즐거운 추억을 쌓을 수 있는 많은 행사들을 하는 곳이에요.

피어로 아저씨가 예쁜 풍선도 만들어주시고,
옷에 직접 문양도 새겨보고,
다문화 전통 의상도 입어보았지요.

평소 해볼 수 없는 다양한 경험을 했습니다^^
가족 간의 친밀함을 더욱 끈끈하게 만들어주는 성동구가족센터!
최고예요!

이용자 이연희 가족

구분	인원	명단
운영위원	9명	한양대학교 식품영양학과 교수 엄애선, 아동심리치료학과 교수 권선주, 성동구청 성평등가족과 과장 정혜숙, 성평등정책팀 팀장 최은진, 출생지원팀 정자은, 성동종합사회복지관장 김경용, 동부외국인주민센터 센터장 안진경, 성동여성인력개발센터 센터장 윤경화, 이용자 대표 박서영
아이돌보미	115명	강미숙, 강여경, 고수연, 공기숙, 권경자, 권효순, 김기환, 김덕임, 김매정, 김명심, 김명자, 김미경, 김미선, 김미정, 김민주, 김성자, 김숙자, 김순화, 김시연, 김안나, 김용경, 김은희, 김정란, 김정례, 김정애, 김정호, 김정화, 김충덕, 김형숙, 김혜숙, 김혜영, 남경혜, 문수경, 문순영, 문인순, 민원희, 박기순, 박영란, 박윤옥, 박정자, 박종남, 박하란, 박혜선, 박혜순, 박혜옥, 박흥자, 박희정, 배미진, 서경숙, 서계순, 서덕희, 서미경, 서효석, 서희숙, 성다원, 손자옥, 송남희, 송영실, 송혜영, 신애경, 심재봉, 안군자, 안영숙, 안종임, 양애경, 오현미, 유혜영, 윤성희, 이경숙, 이금주, 이미경, 이미영, 이미옥, 이봉신, 이순옥, 이순이, 이은주, 이정미, 이정희, 이지현, 이천숙, 이현자, 이현주, 이화순, 이희영, 임효선, 장순자, 장지희, 전승애, 정민숙, 정순봉, 정승이, 정지윤, 정춘삼, 정춘성, 조명순, 조미영, 조병숙, 조은주, 조재숙, 조현숙, 지민구, 최갑순, 최건숙, 최명자, 최숙자, 최은주, 최정례, 최정자, 하은미, 하진경, 홍미숙1, 홍미숙2, 황영숙
위촉상담사	16명	김혜영, 김현실, 김형주, 문지연, 박귀연, 박수경, 안미정, 왕은경, 이지원, 이진영, 임현미, 한상숙, 김하정, 예정은, 윤재혁, 이정주
상담 수퍼바이저	2명	한양대학교 아동심리치료학과 교수 권선주, 노치영 부부가족상담연구소 소장 노치영
한국어 강사	2명	김영미, 이숙주
방문교육지도사	2명	김윤정, 이명점
이중언어 강사	3명	류링, 김하연, 응오티김안
보듬매니저	9명	신원호, 남주혜, 차은혜, 백민서, 서지원, 장훈봉, 홍향희, 신보민, 조수민
<다이빙-다문화 이해 속으로> 강사	9명	강은혜, 김순화, 난난, 따냐, 배가을, 스즈키 아야, 시양쿤, 이아이린, 이조흔
중도입국청소년 정착지원사업 <드림보트 멘토링> 멘토	10명	채정화, 윤도하, 최민정, 정시원, 주화천, 사이나, 조현기, 응오티김안, 반열, 정지수

SEONG
DONG

2025년 성동구가족센터
사업성과보고

Seongdong-gu family center
2025 annual report



3

PART

네트워크 및 기타

지역사회 네트워크

지역사회 홍보

후원보고

분소 안내

센터 오시는 길 및 소식 바로보기

업무 협약



(주)진심감성



성동구국립어린이집연합회



행당어린이집



선재누리



성동지역노후준비협의회



옥수동주민센터



성동구마을자치지원센터

2025년
성동구가족센터와
함께 해주셔서
감사합니다!



네트워크 기관

연번	기관명	연계활동
1	(사)미래경제교육네트워크	다문화가족교육 하반기 경제교육 연계, 예비부부교실 자산관리 심화교육 연계
2	KT&G복지재단	다문화가족나들이 지정후원
3	경수중학교	중도입국 청소년 멘토링 참여자 연계
4	경수초병설유치원	학습정서지원서비스 연계, 사례관리
5	고려대학교병원	다문화가족 무료진료 지원
6	광진구가족센터	중도입국 청소년 멘토링 참여자 연계
7	광희중학교	아동청소년상담 및 가족상담 연계
8	구립금호도서관	도서 후원, 공동육아나눔터 정기프로그램 '이야기누리' 협력, 찾아가는 성교육 프로그램 연계
9	구립금호도서관	어린이 도서 100권 후원, 서울가족학교 아버지교실 연계
10	구립대현어린이집	서울가족학교 아버지교실 기관 연계
11	구립서울숲리버뷰 어린이집	서울가족학교 아동기부모교실 기관 연계
12	구립서울숲어린이집	서울가족학교 아버지교실 연계
13	구립서울숲어린이집	서울가족학교 아버지교실 기관 연계
14	구립성수도서관	서울가족학교 아버지교실 기관 연계
15	구립청계도서관	교류소통공간 '자녀돌봄지원 프로그램' 기관 연계
16	구립행당어린이집	업무협약, 어린이집 운영위원회 공간 대관, 어린이집 공간 활용
17	국립현대무용단	공연 후원
18	국립현대무용단	어린이 무용공연 후원
19	금호23가동주민센터	통합사례관리
20	금호무지개요양원	가족봉사단 봉사활동 연계, 봉사물품 기부
21	꽃재교회	다문화가족 후원금 지원, 다문화가족 자녀 오케스트라 연계
22	대한노인회 성동구지회	모두가족봉사단, 가족공동체활성화사업 프로그램 진행 장소 대관
23	덕성여자대학교	건강가정현장실습 활동 연계
24	도선고등학교	학생 센터 자원봉사활동 연계
25	도선동주민센터	통합사례관리
26	동부외국인주민센터	이중언어지원사업 참여자 연계, 중도입국 청소년 정착지원사업 참여자 추천, 온가족보듬사업 취약위기안정망 협의회
27	드림스타트센터	학습정서지원서비스 연계, 찾아가는 상담 연계, '무지개가족테라피' 사업 진행

연번	기관명	연계활동
28	마장동주민센터	통합사례관리
29	마장동주민자치회	이주배경가족 부모교육 지원
30	무학여자고등학교	교류소통공간 텃밭가꾸기 사업, 업사이클링(친환경 프로그램) 연계, 지정후원
31	법률사무소 석상	베트남 다문화가정 무료 법률교육 연계
32	사근동주민센터	통합사례관리
33	사단법인 꽃재	다문화가정 후원금 지원, 가족페스티벌 물품기부, 사업성과보고회 축하공연 연계
34	사단법인 좋은변화	오르골 후원
35	새날지역아동센터	중도입국 청소년 정착지원사업 참여자 추천
36	서울동명초등학교	기초학습지원사업 연계
37	서울동명초등학교	찾아가는 다문화이해교육 기관 연계
38	서울동부 아동보호전문기관	아동청소년상담 연계
39	서울마장초등학교	찾아가는 다문화이해교육 기관 연계
40	서울무학초등학교	중도입국 청소년 멘토링 참여자 연계, 기초학습지원사업 연계, 서울가족학교 패밀리세프 연계
41	서울무학초등학교	기초학습지원사업 연계
42	서울사근초등학교	아동청소년상담 연계
43	서울성동가정상담센터	가족상담 연계, 무지개가족테라피 연계
44	서울성동가정상담센터	온가족보듬사업 취약위기안정망 협의회
45	서울성동경찰서	아동청소년상담 및 가족상담 연계
46	서울성동지역자활센터	청년 사업 운영기관 네트워크, 비상약 후원
47	서울송신초등학교	찾아가는 다문화이해교육 기관 연계
48	서울옥정초등학교	찾아가는 다문화이해교육 기관 연계
49	서울중곡초등학교	중도입국 청소년 멘토링 참여자 연계
50	서울청년센터 성동오랑	청년 사업 운영기관 네트워크
51	서울특별시교육청 동대문도서관	다문화카페 이음터 문화공방 <맞춤형 독서 플랜> 운영지원
52	서초여성가족플라자센터	찾아가는 교육프로그램 연계 (가족사랑의 날, 가족봉사단, 조부모 지원사업)
53	선재누리	가족페스티벌 부스운영 참여, 가족봉사단 정리정돈 교육 및 봉사활동 연계, 봉사물품 기부
54	성동50플러스센터	교류소통공간 '성동실학' 프로그램 연계

업무 협약

연번	기관명	연계활동	연번	기관명	연계활동
55	성동가드닝센터	성동기행 '다육이 테라리움' 프로그램 연계	77	성수2가1동주민센터	통합사례관리
56	성동경찰서 여성청소년과	온가족보듬사업 취약위기안정망 협의회	78	성수종합사회복지관	통합사례관리
57	성동교육복지센터	학습정서지원서비스 연계, 사례관리, 서비스 장소지원	79	송정동주민센터	찾아가는 가족사랑의 날 연계
58	성동교육복지센터	가족사랑심리운동 연계 운영, 온가족보듬사업 취약위기안정망 협의회	80	시립성동청소년센터	찾아가는 성교육 프로그램 기관 연계, 서울가족학교 아동기부모교실, 청소년기부모교실 연계
59	성동구 드림스타트	서울가족학교 패밀리셰프 기관 연계	81	신한은행	사업성과보고회 지정후원
60	성동구국립어린이집 연합회	부모교육 소식지 발행, 서울가족학교 아동기부모교실 기관 연계	82	어린이집 모아공동체	서울가족학교 아버지교실 기관 연계
61	성동구립도서관	찾아가는 성교육 프로그램 기관 연계	83	엠스테이지티켓	가족유지컬 초청
62	성동구마을자치지원센터	모두가족봉사단, 가족공동체활성화사업, 성동기행, 교류소통공간 프로그램 진행 연계	84	옥수동주민센터	어버이날 기념 행사 및 매봉산 둘레길 걷기 행사 센터 홍보부스 운영, 찾아가는 가족사랑의 날 연계
63	성동구보건소	서울가족학교 아동기부모교실 기관 연계	85	용답동주민센터	통합사례관리
64	성동구청신간강북자센터	청년 사업 운영기관 네트워크	86	우리다문화장학재단	다문화가족 '우리드림(Dream)공부방' 사업 B930공부방 학습용가구 지원
65	성동구청 드림스타트	무지개가족테라피 연계, 사례관리 슈퍼비전 연계, 통합사례관리	87	우양재단	교류소통공간 '우양역내 프로젝트' 사업 연계
66	성동구청 주택정책과	성동구 아파트공동체 체육대회 가족센터 홍보·체험부스 운영	88	(주)아다기업	후원물품(콜라겐 탄력크림) 후원
67	성동구청청소년상담 복지센터	취약위기 청소년사례관리 연계	89	(주)진심감성	성동구 기업 사회공헌(문화예술) 후원 연계
68	성동문화재단	이주배경가족, 가족사랑의 날 문화예술 프로그램 지원, 공연객식나눔	90	(주)알파코	중간관리자 직원교육 연계
69	성동아이사랑복합문화센터	공동육아나눔터 프로그램 진행 장소 대관	91	터치포곳	페머그립 수거캠페인, 가족봉사단 '페머그립 재활용교육업사이클링 칫솔꽃이 제작기부' 연계
70	성동장애인종합사회복지관	온가족보듬사업 취약위기안정망 협의회	92	한림대학교강남성심병원	결혼이민자 종합건강검진 지원
71	성동종합사회복지관	온가족보듬사업 취약위기안정망 협의회	93	한양대학교 행복드림상담센터	청년 사업 운영기관 네트워크
72	성동종합사회복지관	온가족보듬사업 취약위기안정망 협의회	94	한양대학교대학원 가족상호작용코칭, 공동육아나눔터 돌봄 품앗이 전채교육 연계	
73	성동지역아동복지센터	중도입국 청소년 정착지원사업 참여자 추천	95	한양대학교병원 생명사랑위기대응센터	가족상담 연계
74	성동진로직업 체험지원센터	진로체험 프로그램 협력 (강사 및 재료비 지원 등)	96	한양여자대학교 학생상담센터	청년 사업 운영기관 네트워크
75	성동청소년성상담센터	가족페스티벌 부스운영 참여, 성교육 프로그램 협력	97	행당1동주민센터	통합사례관리
76	성수1가2동주민센터	통합사례관리	98	행당2동주민센터	통합사례관리
			99	헬로우유지움	성동기행 프로그램 연계
			100	힐스테이트어린이집	서울가족학교 아버지교실 기관 연계

홍보 실적 (2025. 1.~11)

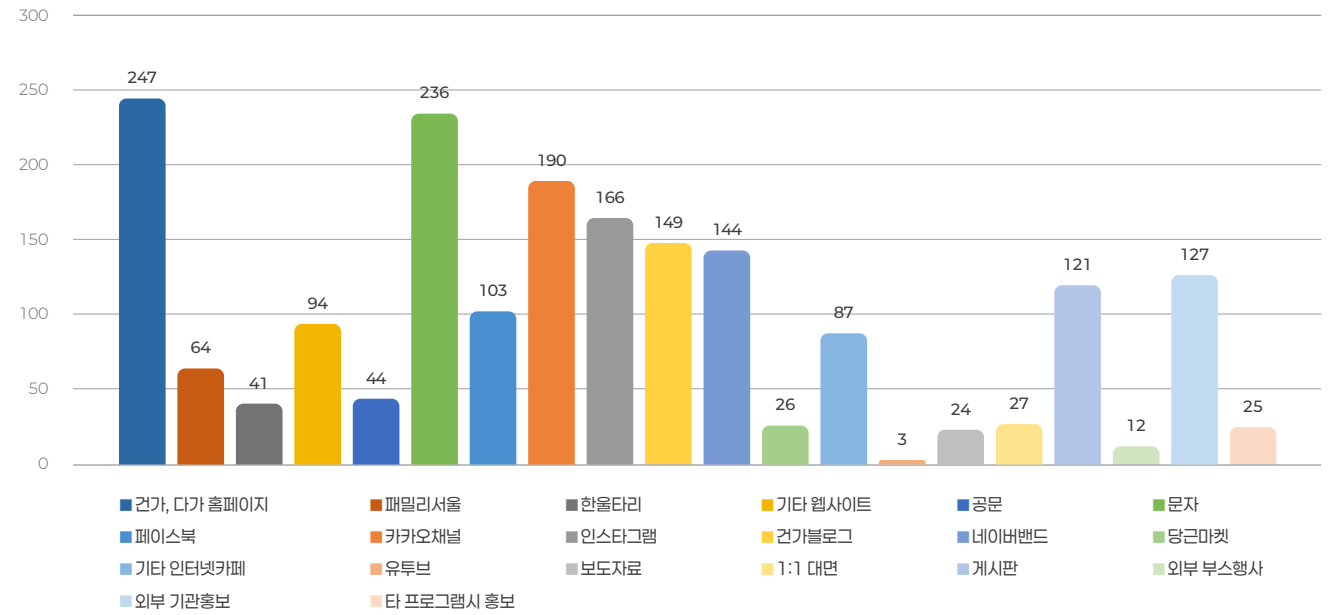

보도 자료



2025년 후원금 현황 지정후원금

(2025. 11. 30. 기준)

수입	
2024년 이월금	299,808원
2025년 수입	5,100,201원
수입 합계	5,400,009원
지출	
취약계층 아동 교육비로 지출	4,100,000원
성과보고회 지출	1,000,000원
지출합계	5,100,000원
잔액	300,009원

2025년 후원금 현황 비지정후원금

(2025. 11. 30. 기준)

수입	
2024년 이월금	917,670원
2025년 수입	1,750,287원
수입 합계	2,667,957원
지출	
축제 활동비 지출 (나눔바자회, 와글와글 활동)	867,800원
다가온 프로그램비 지출	750,000원
지출합계	1,617,800원
잔액	1,050,157원

2025년 후원명단

후원기관	후원금액
한국투자공사	3,300,000원
신한라이프	800,000원
신한은행	1,000,000원
우양재단	750,000원
한국가정생활개선진흥회	1,000,000원
총계	6,850,000원

성동가족센터의
후원금과 후원물품을
제공해주신 여러 기관들에게
다시 한번 감사드립니다.

◆ 후원 방법 당신도 작은 사랑의 나눔으로 성동구가족센터와 함께 해주세요.



결연후원

후원자와 대상자가 1:1 결연하여
생활비, 의료비 등 정기적 지원



물품후원

다문화가족, 취약위기가족
(한부모, 조손, 저소득, 미혼모가족 등)
생활에 필요한 물품지원



재능후원

기업과 지역주민의
재능 나눔

◆ 지정후원금 후원계좌

신한은행 100-026-885944 성동구가족센터

* 기부금 영수증 발급 가능하며
연말 소득공제 혜택을 받으실 수 있습니다.

작은책마루 이음(다문화카페 이음터)



다양한 언어와 문화를 잇는
어린이도서관 작은 책마루 이음

- ▶ 대상 : 지역주민 누구나
- ▶ 시간 : 월-금 10:00~17:00 (법정공휴일 휴관)
- ▶ 내용 :
 - 도서열람 -다양한 언어 1,500여권의 어린이도서 이용
 - 주민 커뮤니티 공간 -주민모임, 회의 등 이용(인터넷, 빔 가능)
 - 주민소통 문화프로그램
 - 다문화가족 이중언어교육

▶ 주소 : 서울 성동구 왕십리로24나길 10, 트윈빌 202호
▶ 대표번호 : 02-3395-9445~7

교류소통공간 다가온(ON)



선주민, 다문화가족이 교류하며 밝게 ON 하자!
다양한 지역주민 모두를 위한 소통공간

- ▶ 대상 : 지역주민 누구나
- ▶ 시간 : 화-금 10:00~17:00 (법정공휴일 휴관)
- ▶ 내용 :
 - 상시프로그램 -지역주민이 함께하는 문화·여가활동
 - 공간운영 -지역주민의 자율적 공간이용, 무료 대관

▶ 주소 : 서울 성동구 행당로82, 행당한진아파트 제2관리사무소 3층
다가온(ON)
▶ 대표번호 : 02-2281-9445

성동구 공동육아나눔터

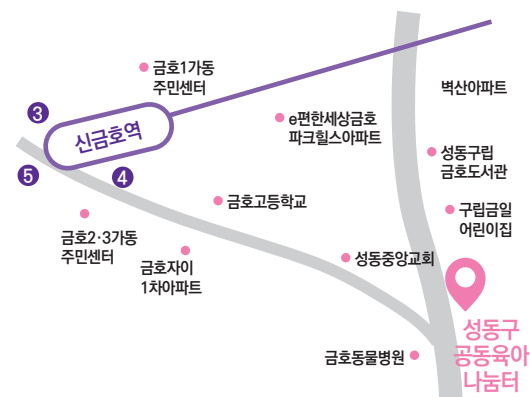

자녀돌봄을 위한 공간 제공,
(조)부모-자녀 상호작용 프로그램 및
또래 자녀 양육자 공동체를 통한 육아소통공간

- ▶ 대상 : 지역 내 7세 이하 자녀를 양육하는 가정
- ▶ 시간 : 화-토 10:00~17:00, 일 10:00~14:30
(이용시간 상이, 법정공휴일 휴관)
- ▶ 내용 :
 - 놀이 공간 대여(놀이 정원) -안전하고 위생적인 공간, 장난감·도서 이용
 - 정기 프로그램(노리발) - (조)부모-자녀 오감놀이 교감 프로그램
 - 돌봄 품앗이(맞춤) -품앗이 공동체 자발적 모임 활동

▶ 주소 : 서울 성동구 난제로 6, 아이사랑복합문화센터 2층
▶ 대표번호 : 070-7487-1003/1004

센터 오시는 길



성동구가족센터

- ▶ 지하철: 2호선 상왕십리역 2번 출구, 도보 3분
- ▶ 버스: 간선 - 147, 202, 241, 302, 421, 463, N62
지선 - 1017, 2012, 2013, 2014, 2015, 6211
- ▶ 주소: 서울특별시 성동구 무학로6길 9(홍익동), 3층
- ▶ 대표번호: 02-3395-9445~7

2026년에도 
다양한 가족으로부터 신뢰받는
성동구 행복파트너가 되겠습니다!

센터 소식 바로보기

카카오톡 플러스 친구



성동구가족센터 카카오톡 채널 추가

인스타그램



성동구가족센터 인스타그램 팔로우

유튜브



성동구가족센터 구독, 좋아요

패밀리넷

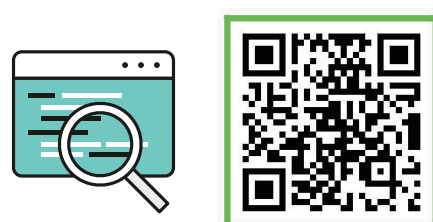

성동구가족센터 홈페이지



